BOLETIN INFORMATIVO

Red de Información para el Desarrollo Productivo

RIDES®

MAYO 2024

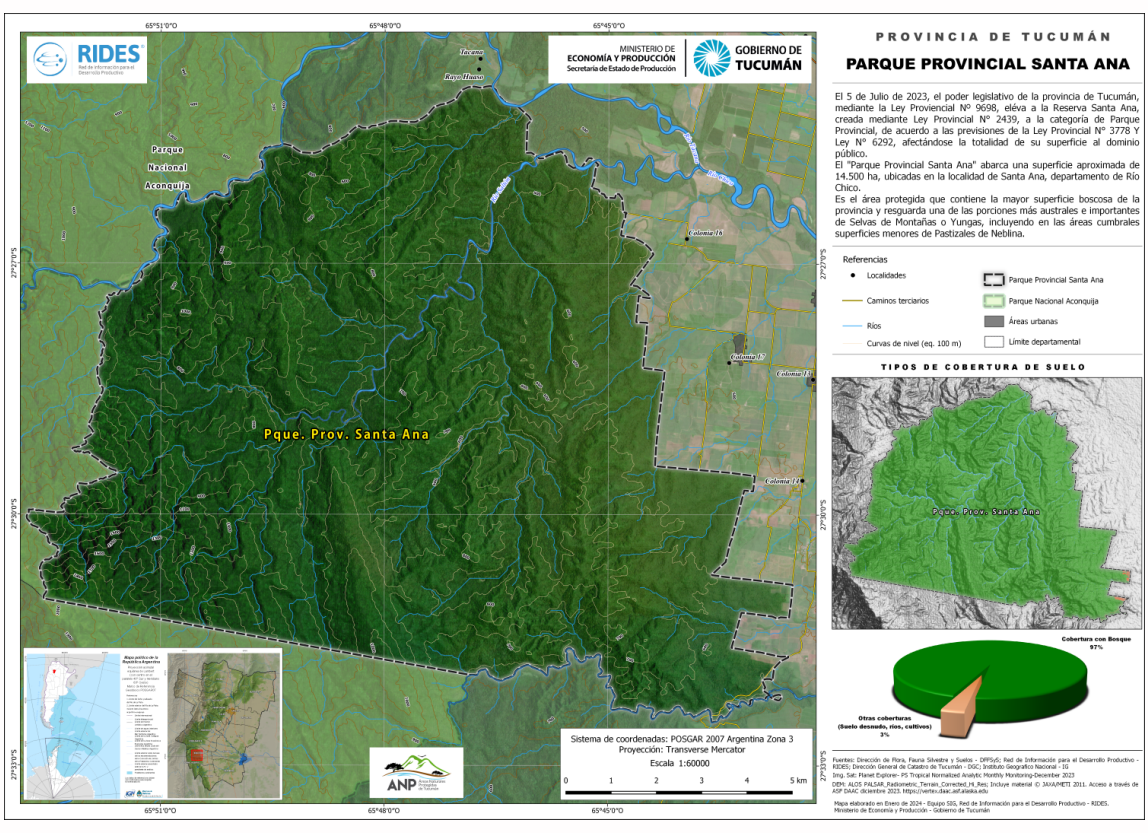

NUEVO CONTENIDO: PUBLICACIÓN DE NUEVA CARTOGRAFÍA DE ÁREAS NATURALES PROTEGIDAS

En julio de 2023, el Gobierno de Tucumán elevó la Reserva Santa Ana a la categoría de PARQUE PROVINCIAL. La normativa, que declara este territorio de 14.500 hectáreas como "área natural protegida", prevé distintas acciones tendientes a "lograr la recomposición paulatina de la biodiversidad del ecosistema de Las Yungas". La Reserva Provincial Santa Ana representa un valioso reservorio de biodiversidad y es un área de amortiguamiento del único Parque Nacional de Tucumán. RIDES puso a disposición del público cartografía (mapa en formato PDF y PNG) actualizada de la Reserva Santa Ana a través de su portal web.

Ver mapa

COOPERACIÓN ENTRE ORGANISMOS: VUELOS CON VANTS EN ZONAS AFECTADAS POR LA CHICHARRITA DEL MAÍZ

La Secretaría de Producción, en colaboración con el Instituto Nacional de Tecnología Agropecuaria (INTA), realizó vuelos con un drone equipado con cámara multiespectral, para analizar la situación sanitaria de los cultivos de maíz en relación a los daños ocasionados por la enfermedad conocida como el achaparramiento del maíz, producida por un tipo de bacteria transmitida por la chicharrita Dalbulus maidis. Los pilotos del equipo técnico de RIDES cubrieron la zona de La Virginia en el departamento de Burruyacu en una primera instancia, y se prevé sobrevolar otras áreas de interés para continuar con las actividades de control.

Ver nota completa

TRANSFERENCIA DE TECNOLOGÍA: RIDES ACOMPAÑA EL PROCESO DE MODERNIZACIÓN DEL MIN. DE OBRAS Y SERVICIOS PÚBLICOS

Con el fin de profundizar las acciones tendientes a modernizar los sistemas en las gestiones del Ministerio de Obras y Servicios Públicos, RIDES, coordinado por la Dirección de Programación de la Secretaría de Producción, brindará un ciclo de capacitaciones sobre Sistemas de Información Geográfica y georreferenciación de información. El mismo se ofrecerá a lo largo del año y tiene como fin ofrecer herramientas y servicios para la planificación y la gestión, orientadas a apoyar el proceso de toma de decisiones. En esta oportunidad, el equipo técnico de RIDES dictó la 1º capacitación del software QGIS - Nivel Inicial, el mismo se desarrolló en el Tribunal de Cuentas de la Provincia.

Ver nota completa

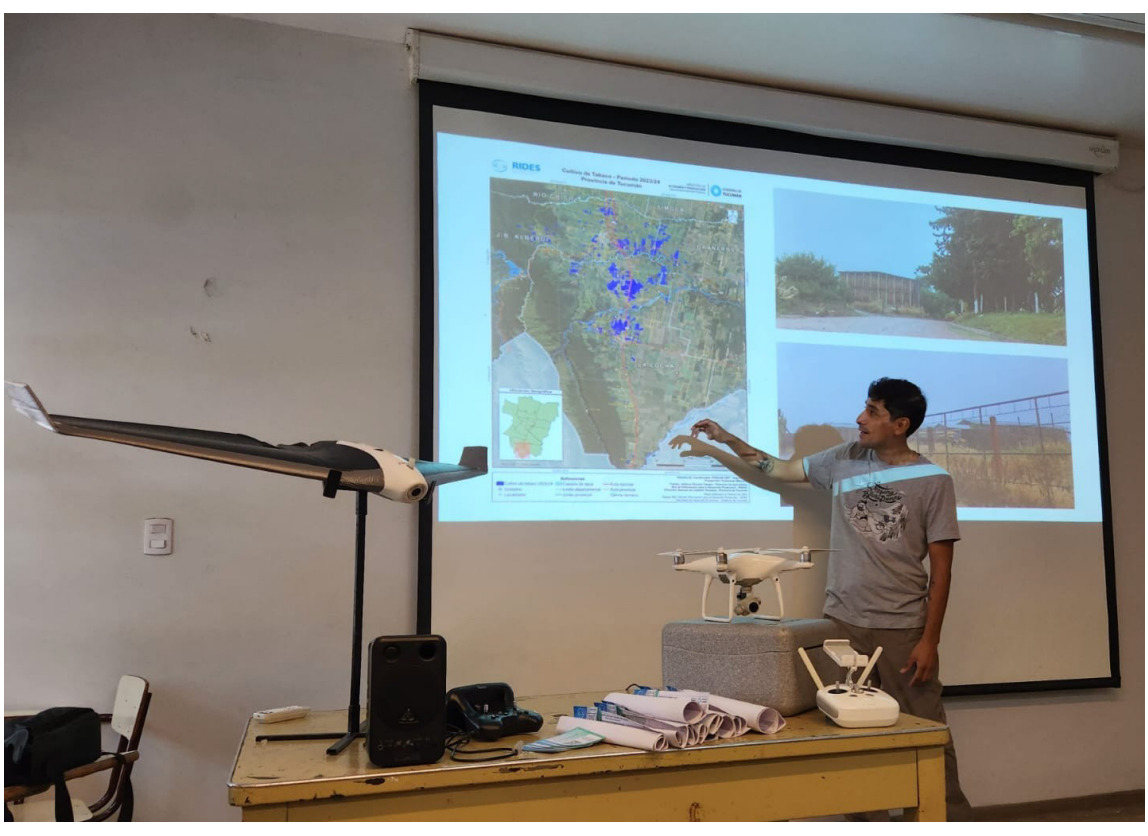

PARTICIPACIÓN EN EVENTOS: JORNADA DE INICIACIÓN A LOS ESTUDIOS UNIVERSITARIOS DE LA UNT

RIDES participó en la charla "*La inserción laboral de pasantes en entidades públicas*", en el marco de diversos encuentros de Iniciación a los Estudios Universitarios en la Facultad de Filosofía y Letras de la Universidad Nacional de Tucumán, destinado a los alumnos ingresantes de las carreras Profesorado y Licenciatura en Geografía.
Expusieron en la misma Ana Gabriela Aguilar y Matias Noveroy. Noveroy es alumno de la Licenciatura en Geografía, actualmente realiza su práctica en la Dirección de Flora, Fauna Silvestre y Suelos (Subsecretaría de Desarrollo Productivo) y comentó a los alumnos ingresantes su experiencia, requisitos para acceder a una pasantía, actividades que realiza, vinculación con otros profesionales y ventajas que le brindó su formación disciplinar, entre otros.
Gabriela Aguilar ingresó como pasante y actualmente forma parte del equipo SIG de RIDES (dependiente de la Dirección de Programación para el Desarrollo Productivo), participa en la ejecución de proyectos basados en información espacial en articulación con entidades públicas y privadas, implementación de tecnología en territorio, capacitación, talleres y asesoramiento técnico a diferentes entidades provinciales y nacionales.

MINISTERIO DE ECONOMÍA Y PRODUCCIÓN
Secretaría de Estado de Producción
GOBIERNO DE TUCUMÁN

www.rides.producciontucuman.gob.ar
rides@producciontucuman.gob.ar