Ministerio de DESARROLLO PRODUCTIVO

RECURSOS HÍDRICOS
PROVINCIA DE TUCUMÁN

TUCUMÁN GOBIERNO

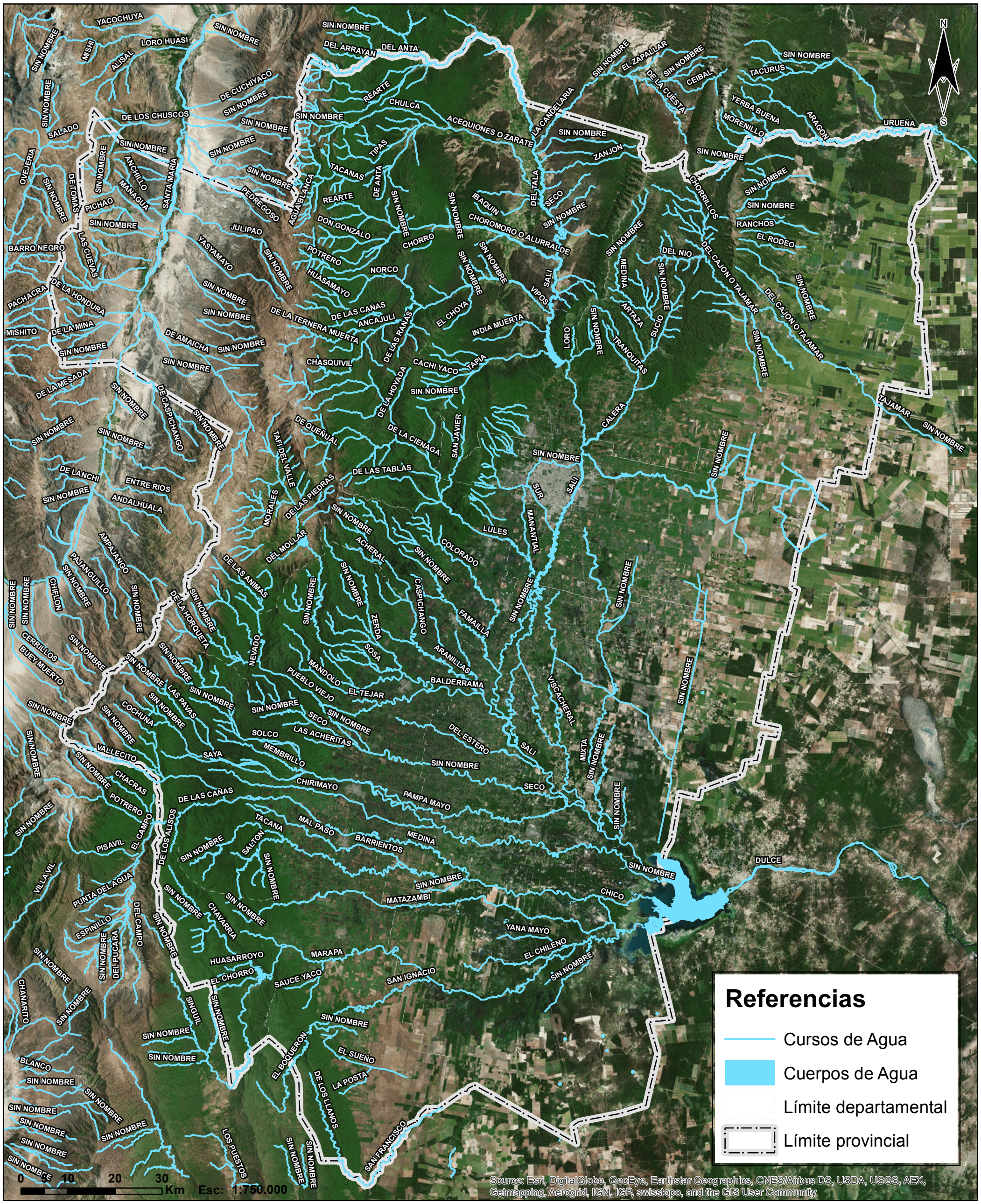

Fuentes: Dirección de Recursos Hídricos de la Provincia de Tucumán.

Sistema de Coordenadas: POSGAR 1998 Argentina Zona 3
Proyección: Transverse Mercator

RIDES
Red de Información para el Desarrollo Productivo